



ΟΡΓΑΝΙΣΜΟΣ
ΕΛΛΗΝΙΚΩΝ
ΓΕΩΡΓΙΚΩΝ
ΕΙΓΑ ΑΣΦΑΛΙΣΕΩΝ

ΓΕΝΙΚΗ ΔΙΕΥΘΥΝΣΗ

Δ/ση : Διοικητικού

Τμήμα : Προσωπικού

Μεσογείων 45-Τ.Θ 14103-Τ.Κ.11510

Πληροφορίες : Δ.Αγγελούση

Τηλ. 210 74 90 506

e-mail: d.aggelousi@elga.gr

Αθήνα 18 - 09- 2023

Αριθμ. Πρωτ.: 12805

ΑΝΑΚΟΙΝΩΣΗ

Για την πρόσληψη προσωπικού **ειδικότητας ΠΕ Γεωπόνων**, με τη διαδικασία του άρθρου 36 του ν. 4765/2021, για την αντιμετώπιση απρόβλεπτων και επείγουσών αναγκών.

Ο ΕΛ.Γ.Α. θα διενεργήσει άμεσα προσλήψεις προσωπικού σύμφωνα με τις διατάξεις του άρθρου 36 του ν. 4765/2021, όπως ισχύει σήμερα, κατόπιν της υπ' αριθ. **101/12-9-2023** (ΑΔΑ: ΨΧΕ946ΨΧΞ5-Π5Η) εγκριτικής απόφασης του Διοικητικού Συμβουλίου του ΕΛ.Γ.Α., για την αντιμετώπιση απρόβλεπτων και επείγουσών αναγκών, λόγω των έντονων πλημμυρικών φαινομένων μετά από παρατεταμένες και ισχυρές βροχοπτώσεις που έπληξαν καλλιέργειες σε πολλές περιοχές της χώρας, **είκοσι έξι (26) υπαλλήλων ειδικότητας ΠΕ Γεωπόνων**, για τα παρακάτω Υποκαταστήματα ΕΛ.Γ.Α. με απασχόληση **έως οκτώ (8) μήνες**, προκειμένου να διενεργηθούν έγκαιρα οι εξατομικευμένες εκτιμήσεις των ζημιών στις πληγείσες καλλιέργειες, ως εξής:

ΥΠΟΚΑΤΑΣΤΗΜΑ	ΘΕΣΕΙΣ ΠΕ ΓΕΩΠΟΝΩΝ
ΠΑΤΡΑΣ	20
ΤΡΙΠΟΛΗΣ	6

ΕΝΤΟΠΙΟΤΗΤΑ

Για τις ανωτέρω θέσεις **προτάσσονται** των λοιπών υποψηφίων οι κάτοικοι της Περιφέρειας Πελοποννήσου και της Περιφέρειας Δυτικής Ελλάδας.

ΔΙΚΑΙΟΛΟΓΗΤΙΚΑ

Η ΑΙΤΗΣΗ-ΥΠΕΥΘΥΝΗ ΔΗΛΩΣΗ (ΠΕ Γεωπόνων) **θα συνοδεύεται αποκλειστικά και μόνο**, από τα εξής δικαιολογητικά (ακριβή αντίγραφα ή φωτοαντίγραφα) :

α) Δελτίο αστυνομικής ταυτότητας,

β) Τίτλο σπουδών: Πτυχίο ή δίπλωμα Γεωπόνου Τμήματος: Αγροτικής Ανάπτυξης ή Αγροτικής Οικονομίας και Ανάπτυξης ή Αξιοποίησης Φυσικών Πόρων και Γεωργικής Μηχανικής ή Βιοτεχνολογίας ή Γεωπονίας ή Γεωπονίας Φυτικής και Ζωικής Παραγωγής ή Γεωπονίας Φυτικής Παραγωγής και Αγροτικού Περιβάλλοντος ή Γεωπονικής Βιοτεχνολογίας ή Γεωργικής Βιολογίας και Βιοτεχνολογίας ή Γεωργικής Οικονομίας ή Γεωργικών Βιομηχανιών ή Εγγείων Βελτιώσεων και Γεωργικής Μηχανικής ή Επιστήμης Ζωικής Παραγωγής ή Επιστήμης Ζωικής Παραγωγής και Υδατοκαλλιεργειών ή Επιστήμης και Τεχνολογίας Τροφίμων ή Επιστήμης Τροφίμων και Διατροφής του Ανθρώπου ή Επιστήμης Φυτικής

Παραγωγής ή Ζωικής Παραγωγής ή Φυτικής Παραγωγής ΑΕΙ ή το ομώνυμο πτυχίο ή δίπλωμα Ελληνικού Ανοικτού Πανεπιστημίου (Ε.Α.Π.) ΑΕΙ ή Προγραμμάτων Σπουδών Επιλογής (Π.Σ.Ε.) ΑΕΙ ή ταυτόσημο κατά περιεχόμενο ειδικότητας πτυχίο ή δίπλωμα ΑΕΙ ή Ελληνικού Ανοικτού Πανεπιστημίου (Ε.Α.Π.) ΑΕΙ ή Προγραμμάτων Σπουδών Επιλογής (Π.Σ.Ε.) ΑΕΙ της ημεδαπής ή ισότιμος τίτλος σχολών της αλλοδαπής, αντίστοιχης ειδικότητας.

γ) Βεβαίωση Συνδρομής Νομίμων Προϋποθέσεων Έναρξης Άσκησης Επαγγέλματος Γεωτεχνικού, ειδικότητας Γεωπόνου ή Βεβαίωση Άσκησης Επαγγέλματος Γεωτεχνικού, ειδικότητας Γεωπόνου, που εκδίδονται από το ΓΕΩΤΕΕ.

δ) ΒΕΒΑΙΩΣΗ ΚΑΤΟΙΚΙΑΣ ΕΙΔΙΚΗΣ ΧΡΗΣΗΣ (βάσει στοιχείων Φορολογικού Μητρώου ΤΑΧΙΣ) μέσω της ΑΑΔΕ στην ηλεκτρονική διεύθυνση : <https://www.aade.gr/bebaiosi-katoikias-eidikis-hrasis>

ή ΒΕΒΑΙΩΣΗ ΜΟΝΙΜΗΣ ΚΑΤΟΙΚΙΑΣ πρόσφατης έκδοσης, όχι παλαιότερης των δυο μηνών από την ημερομηνία έναρξης της προθεσμίας υποβολής των αιτήσεων.

ΕΠΙΣΗΜΑΝΣΗ: Η ΒΕΒΑΙΩΣΗ ΚΑΤΟΙΚΙΑΣ είναι απαραίτητο δικαιολογητικό για την πρόταξη των υποψηφίων σύμφωνα με το κριτήριο της εντοπιότητας. Υποψήφιοι κάτοικοι των λοιπών Περιφερειών της Χώρας, οι οποίοι δεν προτάσσονται βάσει του κριτηρίου της εντοπιότητας, **δεν καταθέτουν ΒΕΒΑΙΩΣΗ ΚΑΤΟΙΚΙΑΣ.**

ΠΡΟΘΕΣΜΙΑ ΥΠΟΒΟΛΗΣ ΑΙΤΗΣΕΩΝ

Οι ενδιαφερόμενοι μπορούν να υποβάλουν ΑΙΤΗΣΗ-ΥΠΕΥΘΥΝΗ ΔΗΛΩΣΗ (ΠΕ ΓΕΩΠΟΝΩΝ) ηλεκτρονικά, στη διεύθυνση : feloutzi@elga.gr **μέχρι την Τετάρτη 20-9-2023.**

Υπόδειγμα Εντύπου ΑΙΤΗΣΗ-ΥΠΕΥΘΥΝΗ ΔΗΛΩΣΗ (ΠΕ Γεωπόνων), οι ενδιαφερόμενοι μπορούν να αναζητήσουν στο δικτυακό τόπο του ΕΛ.Γ.Α. (www.elga.gr) ακολουθώντας από την κεντρική σελίδα τη διαδρομή: **Διαγωνισμοί** **Προσλήψεις Προσωπικού** **Έκτακτο Προσωπικό.**

Οι υποψήφιοι υποβάλουν μια μόνο ΑΙΤΗΣΗ-ΥΠΕΥΘΥΝΗ ΔΗΛΩΣΗ (ΠΕ ΓΕΩΠΟΝΩΝ) και για θέση **ενός** μόνο Υποκαταστήματος του ΕΛ.Γ.Α. Η υποβολή περισσότερων της μίας ΑΙΤΗΣΗΣ-ΥΠΕΥΘΥΝΗ ΔΗΛΩΣΗΣ συνεπάγεται τον αποκλεισμό του υποψηφίου από την διαδικασία.

ΚΑΤΑΤΑΞΗ ΥΠΟΨΗΦΙΩΝ

- Η κατάταξη των υποψηφίων θα γίνει σύμφωνα με την προϋπηρεσία τους στον ΕΛ.Γ.Α.
- **Προτάσσονται** των λοιπών υποψηφίων οι κάτοικοι της Περιφέρειας Πελοποννήσου και της Περιφέρειας Δυτικής Ελλάδας.

ΠΡΟΣΟΧΗ :

- Η ΑΙΤΗΣΗ-ΥΠΕΥΘΥΝΗ ΔΗΛΩΣΗ (ΠΕ Γεωπόνων) θα πρέπει να είναι υπογεγραμμένη. **Ανυπόγραφες αιτήσεις δεν γίνονται αποδεκτές.**
- Η ΑΙΤΗΣΗ-ΥΠΕΥΘΥΝΗ ΔΗΛΩΣΗ καθώς και τα απαιτούμενα δικαιολογητικά (τρία (3) έγγραφα), **αφού σαρωθούν σε ξεχωριστά αρχεία, υποχρεωτικά σε μορφή pdf,** να αποσταλούν στην ηλεκτρονική διεύθυνση: **feloutzi@elga.gr** , με θέμα **το ονοματεπώνυμο του υποψηφίου.**
- Το εμπρόθεσμο των αιτήσεων με τα συνημμένα δικαιολογητικά, κρίνεται με βάση την ημερομηνία ηλεκτρονικής αποστολής τους.
- Αιτήσεις που θα αποσταλούν εκπρόθεσμα δεν θα ληφθούν υπόψη.

Η κατάταξη των υποψηφίων θα δημοσιευτεί μέσω της ιστοσελίδας του ΕΛ.Γ.Α (www.elga.gr)

Επισημάνσεις:

1. Οι προσλαμβανόμενοι πρέπει να έχουν την υγεία και φυσική καταλληλότητα για τη διενέργεια πραγματογνωμοσυνών ζημιών στη φυτική παραγωγή.
2. Οι προσλαμβανόμενοι θα πρέπει να μεριμνούν για τη μετάβασή τους στο χώρο παροχής της υπηρεσίας τους, διότι η Υπηρεσία δεν διαθέτει μεταφορικό μέσο για το σκοπό αυτό.
3. Αποτελεί κώλυμα πρόσληψης για τον υποψήφιο **α)** η άσκηση εργασίας που έχει σχέση με το αντικείμενο του ΕΛ.Γ.Α **β)** η διατήρηση καταστήματος Γεωργικών Φαρμάκων, μελετητικό γραφείο παροχής γεωργικών συμβουλών και υπηρεσιών στην περιφερειακή ενότητα της γεωγραφικής δικαιοδοσίας του Υποκαταστήματος απασχόλησης.
4. Η διάρκεια της απασχόλησης θα είναι έως οκτώ (8) μήνες, θα διακόπτεται δε, χωρίς αποζημίωση, με πρωτοβουλία του οργανισμού, όταν εκτιμηθεί ότι αντιμετωπίστηκαν οι ανάγκες για τις οποίες έγινε η πρόσληψη, ή για πλημμελή εκτέλεση των καθηκόντων. Σε κάθε περίπτωση με τη συμπλήρωση της προβλεπόμενης διάρκειας απασχόλησης, η σύμβαση εργασίας λύεται αυτοδίκαια, χωρίς οποιαδήποτε προειδοποίηση ή αποζημίωση.

Ο Πρόεδρος

Ανδρέας Θ. Λυκουρέντζος

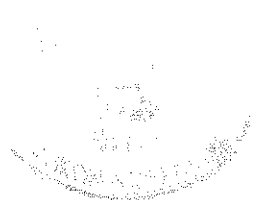

Υπογραφή
Ανδρέας Θ. Λυκουρέντζος
Προέδρος Επιτελείου

